

# MINTPLANTSOEN

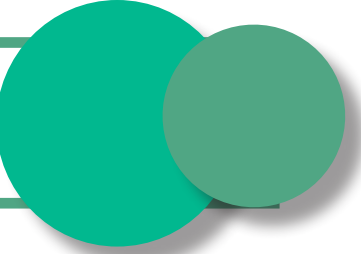

De speelplek aan het Mintplantsoen bestaat uit zes speeltoestellen die nu op een klein deel van het hele plantsoen zijn geplaatst. De twee heuvels die er nu liggen nodigen niet uit tot spelen.

Uit de participatie (2020 online) kwam de vraag naar voren voor meer uitdaging in de vorm van klimmen, meer natuurlijk spelen en is er een wens voor schommels met kinderzitjes.

Via een trappenopgang kan de heuvel worden beklommen om daarna van de glijbaan naar beneden te glijden. Vanuit daar kan je doorlopen naar de liggende klimboom voor meer fysieke uitdaging en klimmogelijkheden.

Rondom de bestaande speeltoestellen komen bloeiende solitaire heesters. Hierdoor wordt de speelwaarde 'natuurbeleving' toegevoegd aan deze plek.

1. Glijbaan vanaf de heuvel  
*PST.000.277*
2. Trappenopgang met liggende boomstammen
3. Liggende klimboom
4. Solitaire heesters
5. Bestaande speeltoestellen

